

REGIONE PIEMONTE
 Direzione Ambiente
 Settore Pianificazione e Gestione delle Aree Naturali Protette
**PARCO NATURALE
 "VALLE DEL TICINO"**
 SIC IT115001
 Legge regionale 21 agosto 1978, n° 53 e s.m.i.
 PIANO DI GESTIONE FORESTALE
 Legge regionale 5 febbraio 2009, n° 4, art. 12
 Periodo di validità (2008-2017)

**CARTA FORESTALE E DELLE ALTRE
 COPERTURE DEL TERRITORIO**

Tavola 5
 Scala 1:10.000

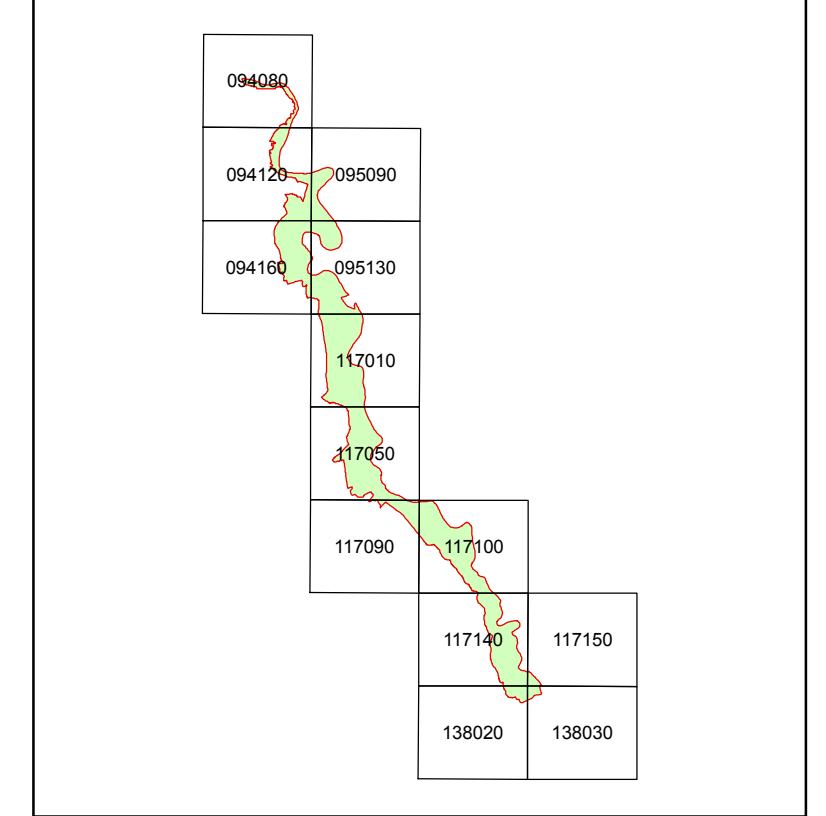
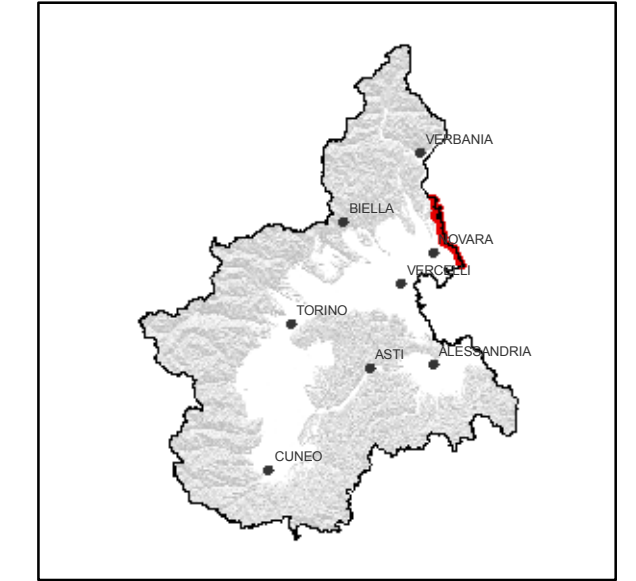
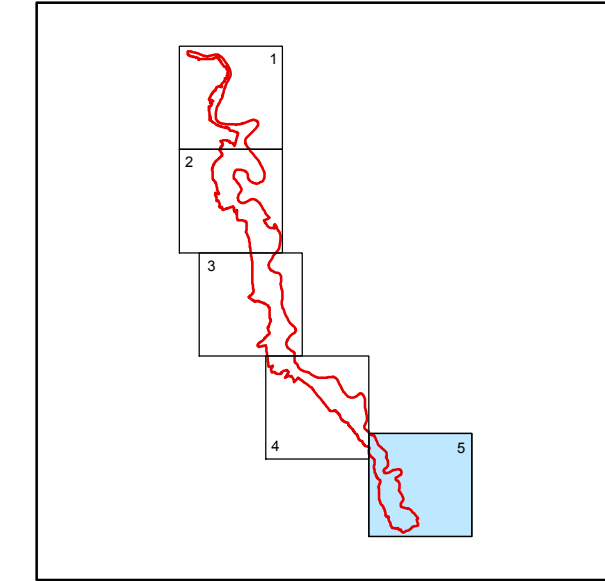

Istituto per
 la pianificazione
 forestale e
 l'ambiente ipa spa

Lavoro realizzato da I.P.L.A. S.p.A.
 Definizione metodologica, rilevamento e cartografia tematica:
 Unità Operativa Passaggio, Foreste e Tutela della biodiversità: P. Camerano, A. Canavesio, P. Varese, P.G. Terzuolo.
 Unità Operativa Gestioni agro-silvo-pastorali e ambientali: G. Bertelli.
 Allineamento cartografico, acquisizione, elaborazione e produzione cartografia numerica:
 Laboratorio di cartografia e telerilevamento: P. Meniso, R. Riccobene.

SEZIONE 117150
 SEZIONE 138030