D.D. 12 novembre 2019, n. 1034
“Aggiornamento delle aree delimitate per la presenza di Popillia japonica Newman in Piemonte.”
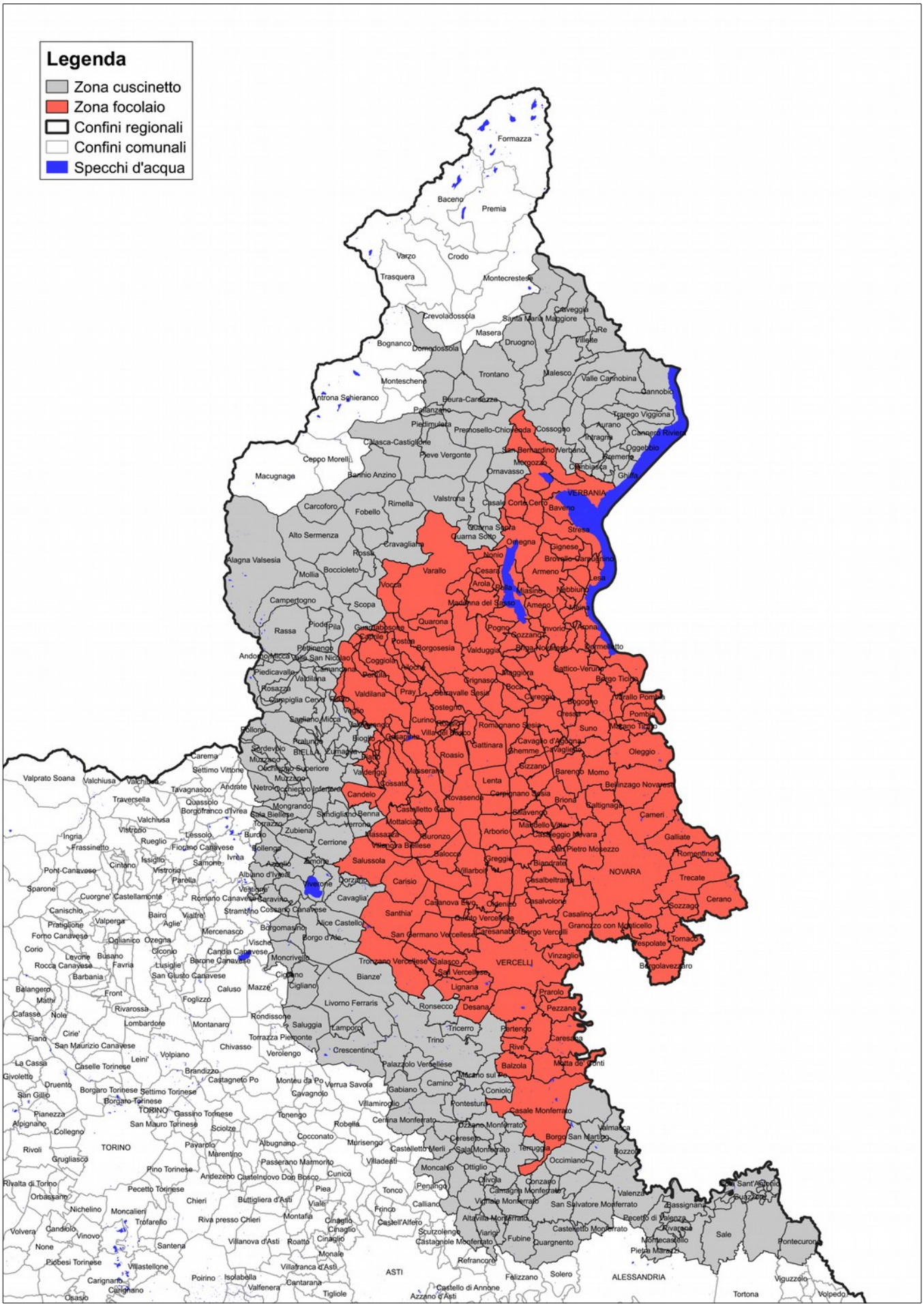
Mappa con l’aggiornamento della zona infestata e della zona cuscinetto (10 km) – novembre 2019.