



**REGIONE PIEMONTE
ENTE DI GESTIONE DELLE AREE PROTETTE
DEL TICINO E DEL LAGO MAGGIORE
(Provincia Novara, Comune di Pombia)**

**STUDIO DI PREFATTIBILITÀ al fine della realizzazione di un
*Centro per la salvaguardia e la valorizzazione delle razze
domestiche autoctone italiane a rischio di estinzione***

Dicembre 2018

**Allegato 2
Relazione Fotografica**

**COMMITTENTE:
ENTE DI GESTIONE DELLE AREE PROTETTE
DEL TICINO E DEL LAGO MAGGIORE**

INDICE

1.	Cascina Montelame: corti interne (foto del 2017).....	3
2.	Cascina Montelame: corte esterna e paddock (foto del 2017).....	8
3.	Cascina Casone (foto del 2017).....	10
4.	Mulino Simonetta (foto del 2017).....	13
5.	Stato della rete secondaria irrigua (foto del 13.10.2018).....	14
6.	Aree per pascolamento ovini e caprini del Centro Razze (foto del 13.10.2018)	23
7.	Aree per pascolamento equini afferenti al maneggio per cavalli a riposo (foto del 13.10.2018)	29
8.	Razze ovine e caprine piemontesi che possono beneficiare di premi per l'allevamento in purezza (§ 3.2.3.4 della Relazione)	42

1. Cascina Montelame: corti interne (foto del 2017)



Corte Est da adibirsi a maneggio per cavalli sportivi a riposo.



Corte Est, scuderie esistenti.



Corte Est, manica da adibirsi a selleria, uffici e foresteria/ricettività.



Corte Est, portico d'ingresso da adibirsi a deposito.
Sulla sinistra, al piano terra area delle scuderie, al primo piano fienile.



Corte Est, fienile sopra alle scuderie.



Galoppatoio coperto.



Corte Ovest, portico.



Corte Ovest, lato sinistro.

In primo piano parte della fossa per la discesa del rimorchio, per il carico facilitato del letame.



Corte Ovest, lato destro.

2. Cascina Montelame: corte esterna e paddock (foto del 2017)



Corte esterna.



Tettoia esistente con pannelli fotovoltaici.



Paddock (area A nella Relazione).

3. Cascina Casone (foto del 2017)



Vista dell'esterno.



Vista della corte interna. Sullo sfondo gelsi centenari.

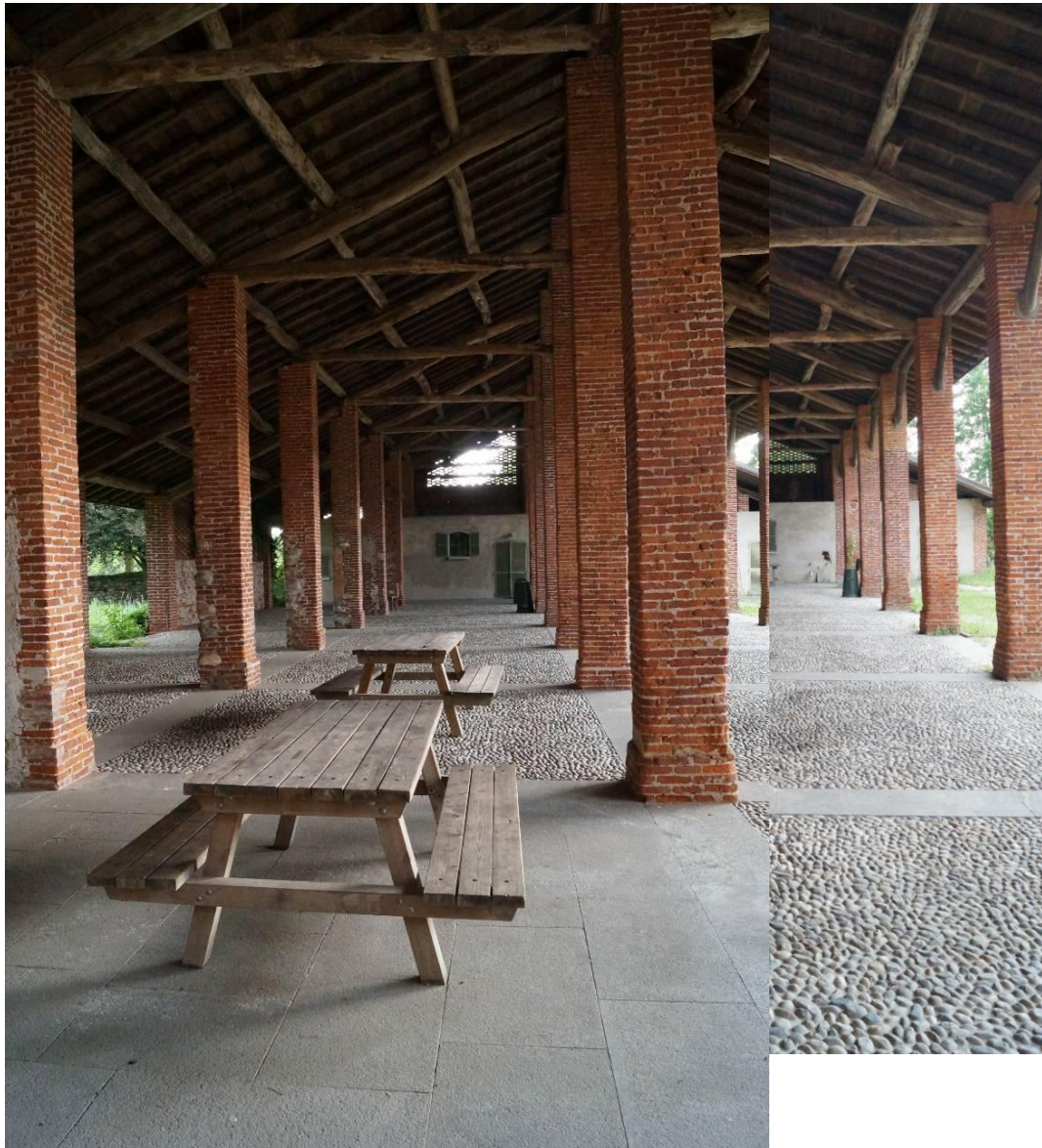

Particolare del grande porticato.



Vista dall'esterno. In primo piano lavatoio sulla roggia Simonetta.

4. **Mulino Simonetta (foto del 2017)**



Vista dell'esterno.



Particolare dell'edificio principale.

5. Stato della rete secondaria irrigua (foto del 13.10.2018)

Planimetria foto

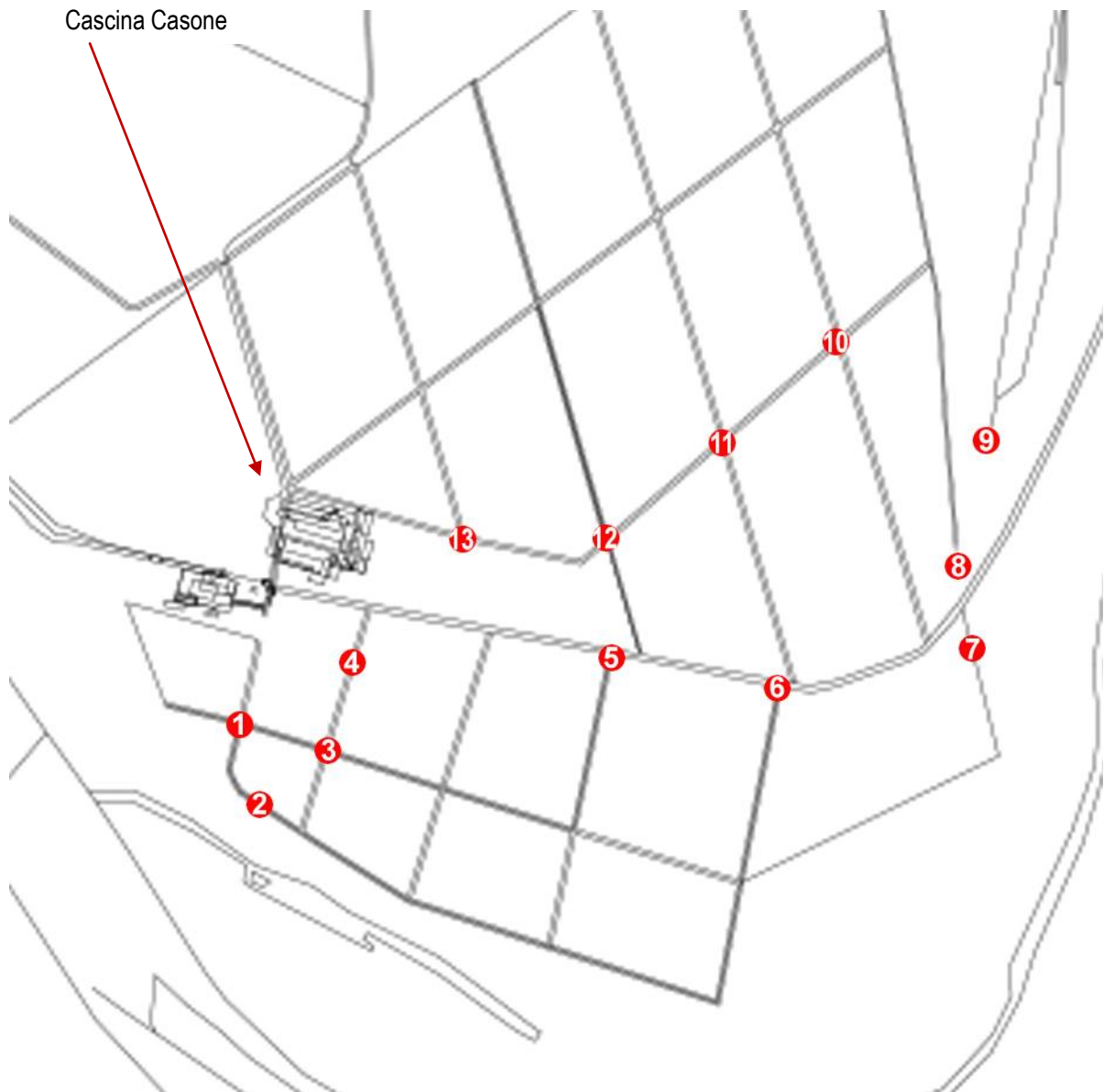

Punto 1



Punto 2



Assenza del fosso di scolo.

Punto 3



Stato dei punti di presa e diramazione secondaria.



Punto 4



Nelle foto si intravede dove un tempo passava il fosso adacquatore.

Punto 5



Punto 6



Punto 7



Punto 8





Punto 9



Punto 10



Punto 11



Punto 12



Punto 13



6. Aree per pascolamento ovini e caprini del Centro Razze (foto del 13.10.2018)

Planimetria foto

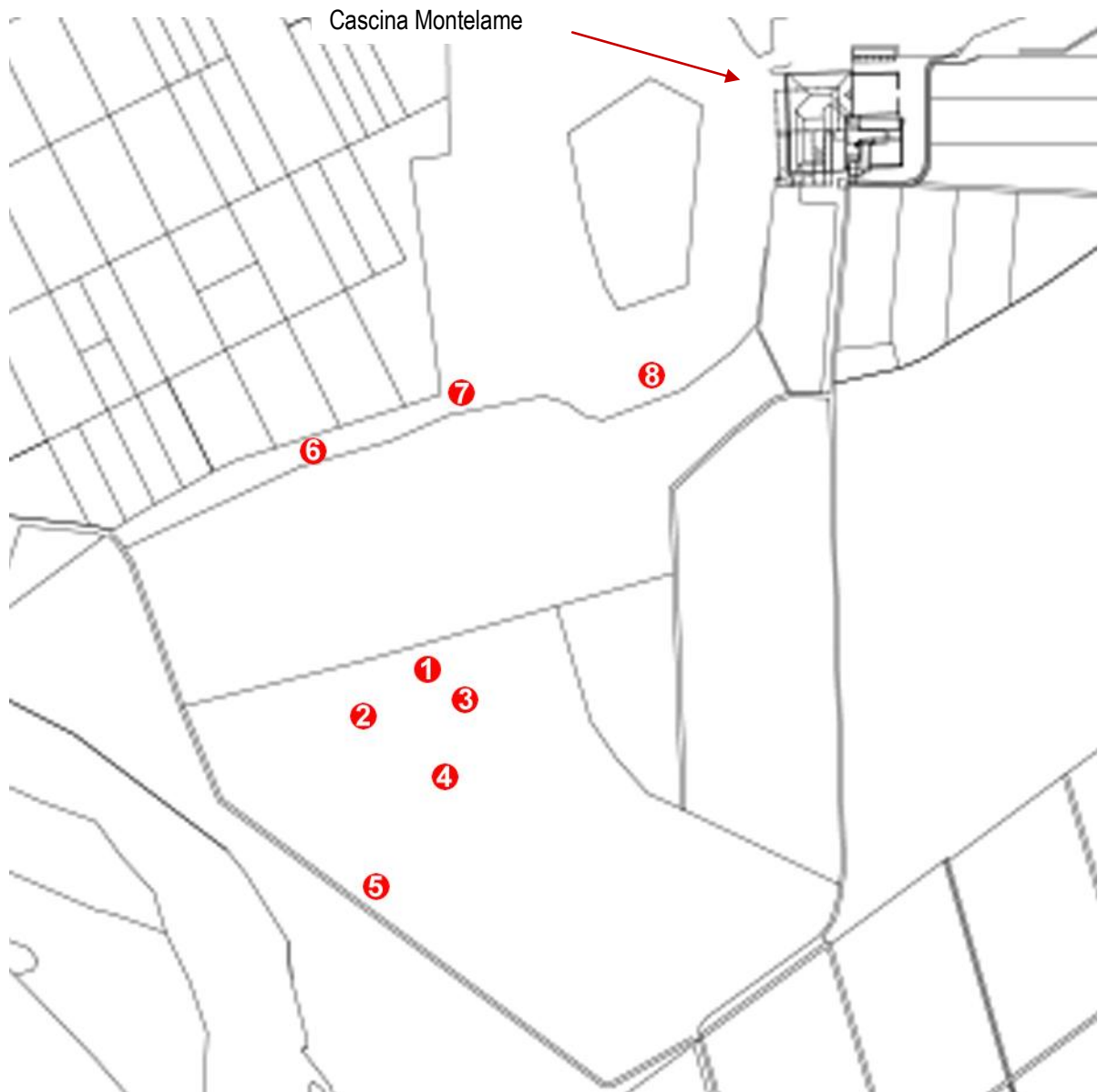

Punto 1



Interventi di contenimento del ciliegio tardino realizzati dall'Ente Parco (v/ § 2.2.3.1 della Relazione).

Punto 2



Interventi di contenimento del ciliegio tardino realizzati dall'Ente Parco (v/ § 2.2.3.1 della Relazione).



Punto 3



Interventi di contenimento del ciliegio tardino realizzati dall'Ente Parco (v/ § 2.2.3.1 della Relazione).

Punto 4



Interventi di contenimento del ciliegio tardino realizzati dall'Ente Parco (v/ § 2.2.3.1 della Relazione).

Punto 5



Pineta di pino silvestre.

Punto 6



Anche il bosco presente lungo il lato Nord dell'area a prato destinata al **CR** è costituito da una pineta di pino silvestre.

Punto 7



Pineta di pino silvestre.

Punto 8



Pineta di pino silvestre.

7. Aree per pascolamento equini afferenti al maneggio per cavalli a riposo (foto del 13.10.2018)

Planimetria foto

Cascina Montelame

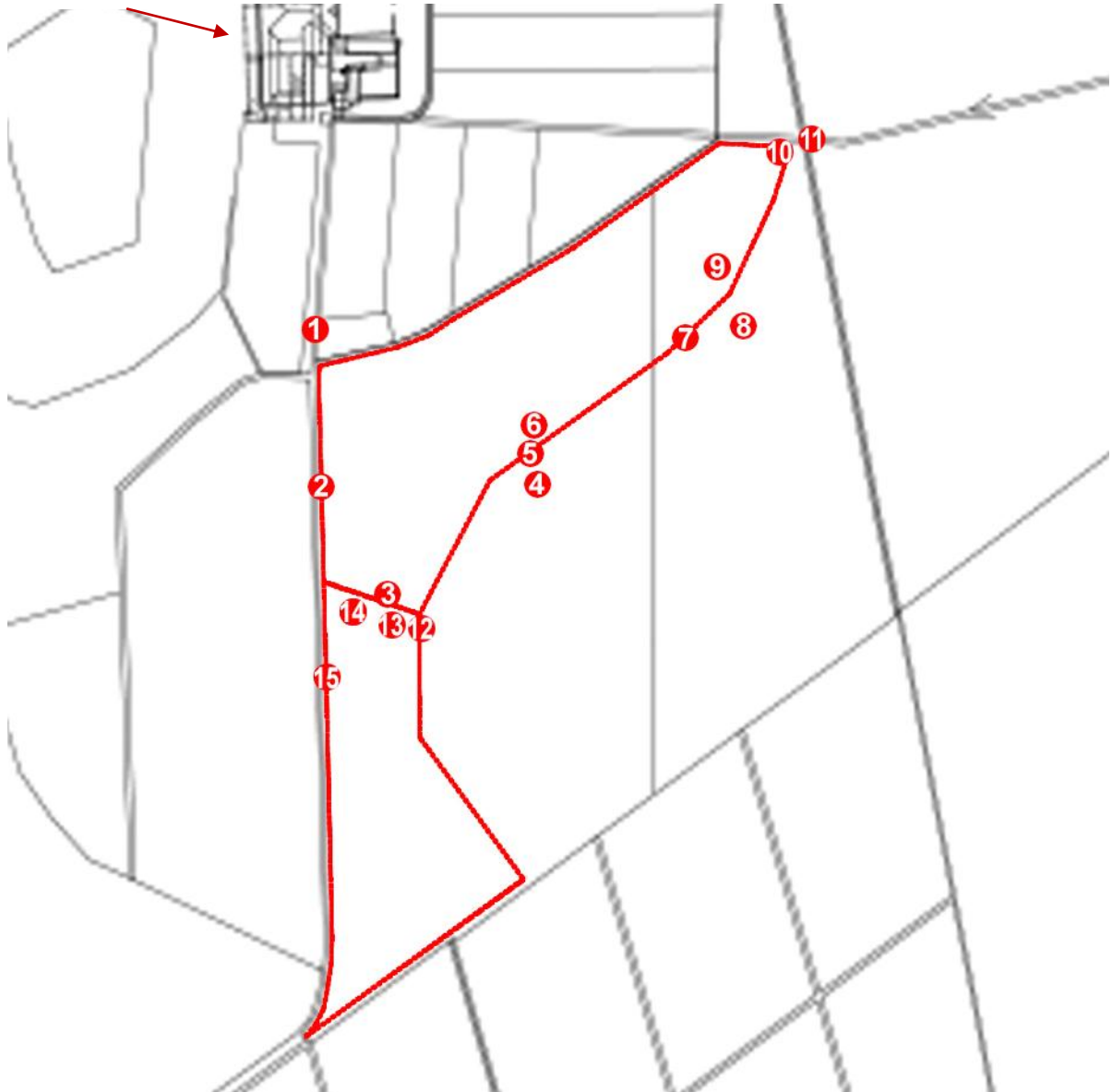

Punto 1



Vecchie staccionate in legno nel bosco, non più utilizzabili.

Punto 2



Vecchie staccionate in legno nel bosco, non più utilizzabili.

Punto 3



Vecchie coperture in legno nel bosco, non più utilizzabili.

Punto 4



Pineta di pino silvestre di brughiera con ciliegio tardivo.



Pineta di pino silvestre di brughiera con ciliegio tardivo

Punto 5



Vecchie staccionate in legno nel bosco, non più utilizzabili.



Vecchie stacciate in legno nel bosco, non più utilizzabili.

Punto 6



Vecchie stacciate in legno nel bosco, non più utilizzabili. Querceto presente nell'area a paddock.



Querceto presente nell'area a paddock.

Punto 7



Strada di campagna nella vecchia area a pascolo temporaneo.
Sulla destra vecchie staccionate in legno non più utilizzabili.

Punto 8



Pineta di pino silvestre di brughiera con ciliegio tardivo.



Pineta di pino silvestre di brughiera con ciliegio tardivo.



Pineta di pino silvestre di brughiera con ciliegio tardivo.

Punto 9



Querceto con fitto sottobosco costituito da rovi, biancospino, evonimo e rinnovazione di robinia ed ailanto.



Querceto con fitto sottobosco costituito da rovi, biancospino, evonimo e rinnovazione di robinia ed ailanto.



Querceto con fitto sottobosco costituito da rovi, biancospino, evonimo e rinnovazione di robinia ed ailanto.

Punto 10



Confine Sud-Est dei paddock presenti all'interno dell'area boscata.

Punto 11

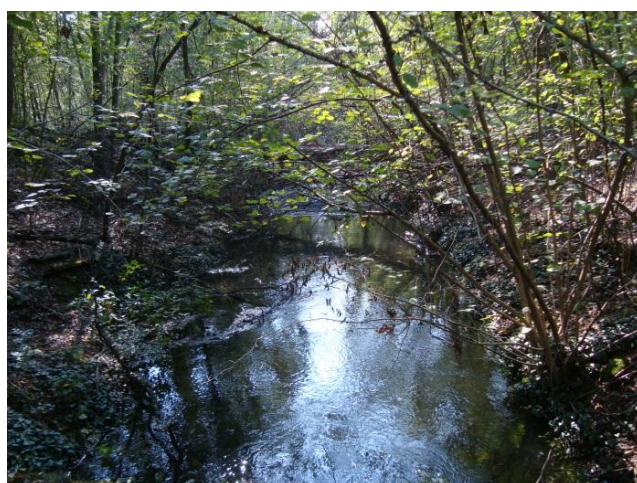

Roggia Simonetta.

Punto 12



Recinzioni paddock posti a Sud: è visibile anche una struttura per il ricovero cavalli.
Le strutture sono in abbandono e non sono più utilizzabili.



Recinzioni paddock posti a Sud: è visibile anche una struttura per il ricovero cavalli.
Le strutture sono in abbandono e non sono più utilizzabili.

Punto 13



Struttura per ricovero cavalli, oggi non più utilizzabile, presente all'interno dei paddock posti a Sud.

Punto 14



Brughiera.



Brughiera.

Punto 15



Brughiera.

8. Razze ovine e caprine piemontesi che possono beneficiare di premi per l'allevamento in purezza (§ 3.2.3.4 della Relazione)



Pecora Frabosana.



Pecora Savoiarda.



Pecora Garessina.



Pecora Saltasassi.



Capra Vallesana.



Capra Sempione.



Capra Fiurinà.